



**IMMOBILIEN**

Immobilienkompetenz seit über 15 Jahren  
Finanzdienstleistungen Marco Mahling GmbH & Co. KG



## Wilhelm-Raabe #3 Dresden

**Kaufpreis ab:**  
**103.600 EUR**

**PLZ**        01157

**Baujahr**    1930

**Objektart**  ETW



## Objektinformationen

Standort Dresden  
Fläche 43,43 m<sup>2</sup>

### Gesamte Anschaffungskosten:

Kaufpreis		Nebenkosten
■ Kaufpreis:		<b>103.600 EUR</b>
■ Maklerprovision (brutto):	3,57 %	3.698,52 EUR
■ Notarkosten:	1,00 %	1.036,00 EUR
■ Grunderwerbsteuer:	3,50 %	3.626,00 EUR
■ Grundbucheintrag:	0,50 %	518,00 EUR
<b>Summe der Nebenkosten*:</b>	<b>8,57 %</b>	<b>8.878,52 EUR</b>
<b>Gesamtkosten:</b>		<b>112.478,52 EUR</b>

\* Es handelt sich um Näherungswerte ohne Gewähr.



# IMMOBILIEN

Immobilienkompetenz seit über 15 Jahren  
Finanzdienstleistungen Marco Mahling GmbH & Co. KG

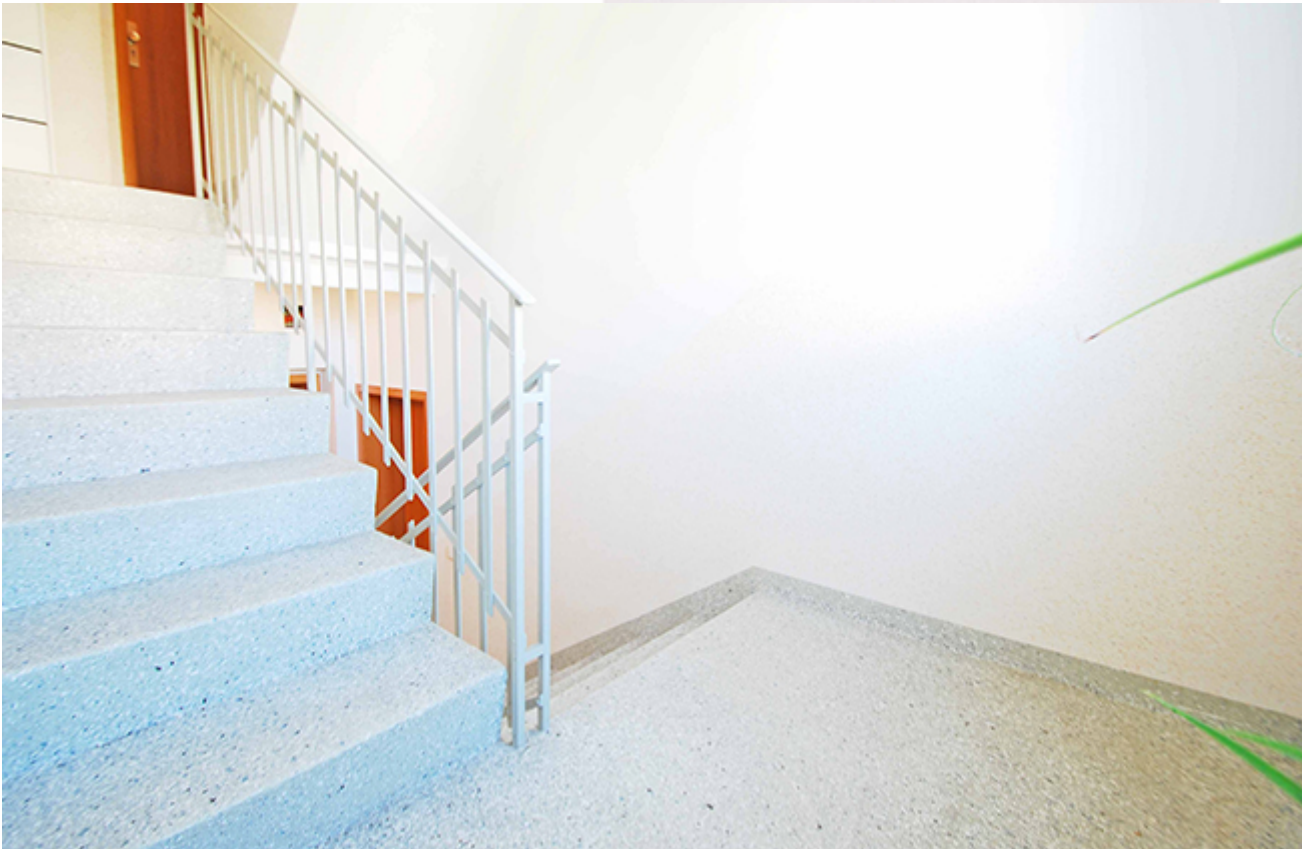



# IMMOBILIEN

Immobilienkompetenz seit über 15 Jahren  
Finanzdienstleistungen Marco Mahling GmbH & Co. KG





# IMMOBILIEN

Immobilienkompetenz seit über 15 Jahren  
Finanzdienstleistungen Marco Mahling GmbH & Co. KG





# IMMOBILIEN

Immobilienkompetenz seit über 15 Jahren  
Finanzdienstleistungen Marco Mahling GmbH & Co. KG





# IMMOBILIEN

Immobilienkompetenz seit über 15 Jahren  
Finanzdienstleistungen Marco Mahling GmbH & Co. KG





**IMMOBILIEN**

Immobilienkompetenz seit über 15 Jahren  
Finanzdienstleistungen Marco Mahling GmbH & Co. KG





# IMMOBILIEN

Immobilienkompetenz seit über 15 Jahren  
Finanzdienstleistungen Marco Mahling GmbH & Co. KG





# IMMOBILIEN

Immobilienkompetenz seit über 15 Jahren  
Finanzdienstleistungen Marco Mahling GmbH & Co. KG





# IMMOBILIEN

Immobilienkompetenz seit über 15 Jahren  
Finanzdienstleistungen Marco Mahling GmbH & Co. KG





# IMMOBILIEN

Immobilienkompetenz seit über 15 Jahren  
Finanzdienstleistungen Marco Mahling GmbH & Co. KG





# IMMOBILIEN

Immobilienkompetenz seit über 15 Jahren  
Finanzdienstleistungen Marco Mahling GmbH & Co. KG





**IMMOBILIEN**

Immobilienkompetenz seit über 15 Jahren  
Finanzdienstleistungen Marco Mahling GmbH & Co. KG





## Beschreibung

Das Gesamtobjekt wurde ca. im Jahr 1930 errichtet. Es besticht durch eine hochwertige, massive Bauweise. Das Haus wurde ca. im Jahr 1995 kernsaniert. Das Objekt befindet sich in einem sehr gepflegten Zustand. Vor dem Haus befinden sich PKW-Stellplätze zur freien Nutzung. Über den grünen Hinterhof erreicht man den Hauseingang. Das Haus ist immer vollvermietet. Die Mieter bezeichnen die Lage als ruhig, grün und zentral, welche sehr gut mit den öffentlichen Verkehrsmitteln (u. a. Straßenbahn, DB und Bus) erreichbar ist. Sämtliche Geschäfte des täglichen Bedarfs, sowie Freizeitmöglichkeiten und eine Schule, Kindergärten etc. befinden sich fußläufig. Lebensmittelgeschäfte und viele weitere Geschäfte, als auch Praxen und Fitnessstudios befinden sich ebenfalls fußläufig. Das gesamte Grundstück ist sehr grün und das umlaufende Grundstück ist gartenähnlich angelegt. Hier gibt es einen großen Wäschetrockenplatz & die Möglichkeit zum Grillen und zur gemeinschaftlichen Nutzung. Mit den öffentlichen Verkehrsmitteln erreicht man das Stadtzentrum in ca. 10 Minuten. Die Autobahn ist in etwa 5 Min. zu erreichen. Bis zur Elbe als Naherholung läuft man ca. 10 Min.

- helle 2-Raum-Wohnung in guter Wohnlage!
- guter & gepflegter Zustand!
- sehr schön sanierter Altbau in gutem Zustand!
- separate Küche mit Fenster & Platz zum Essen
- Bad mit Fenster & Wanne
- getrennter Wohn- & Schlafraum
- grüne Lage (direkt an Kleingartensparte angrenzend)
- extra Kellerraum
- hochwertiger Gebäudezustand
- sehr zentrale & nachgefragte Lage
- sehr gute Anbindung an den ÖPNV
- niedriger Energiekennwert!



**IMMOBILIEN**

Immobilienkompetenz seit über 15 Jahren  
Finanzdienstleistungen Marco Mahling GmbH & Co. KG

**Kontaktieren Sie mich direkt**



**Marco Mahling**

Tel.: 089 / 37 91 07 11